Green Power generators

CATALOGO GENERALE GENERAL CATALOGUE

3000 RPM / CATALOGO GENERALE GENERAL CATALOGUE

POWER EVERYWHERE.

Identità
Brand identity

Green Power, azienda italiana leader nella produzione e commercializzazione di gruppi elettrogeni, rappresenta oggi il partner ideale in questo settore strategico e costantemente in crescita. Qualità di prodotto, performance affidabili, efficiente post-vendita, network radicato, consistenti investimenti in ricerca e sviluppo, costanti training di formazione e know-how consolidato sono solo alcuni dei punti di forza che hanno permesso a Green Power di affermarsi in pochissimi anni sul mercato nazionale ed internazionale.

Green Power, is an Italian company leader in the production and marketing of generating sets. Nowadays it represents your ideal partner in this strategic and ever-growing field. High quality products, reliable performances, worldwide after sales service, widespread network, noteworthy investments in research and product development, constant training and well established technical know-how are only some of the main assets, that have allowed Green Power to establish itself on the national and international market in few years.

www.greenpowergen.com

Gruppi elettrogeni **Trifase e Monofase** / motore **Benzina** / **Aperti** / Avviamento **A strappo**
Three-Phase and Single-Phase *generating sets* / ***Petrol*** *engine* / ***Open*** *frame* / ***Recoil*** *start*

Compound
ALTERNATOR

DOTAZIONI DI SERIE / STANDARD EQUIPMENT:
Allarme Olio / Oil Alert
Disgiuntore Termico / Breaker
Nr. 2 prese potenza / Nr. 2 sockets

ACCESSORI / ACCESSORIES: (pagina / page 10)
Kit Carrello / Trolley Kit - **(1)**
Kit barellabile / Handles kit - **(2)**
Gancio di sollevamento / Lifting hook - **(3)**
Serbatoio maggiorato / Oversized fuel tank - **(4)**

MOTORI DISPONIBILI:
POWERED BY:

MODELLO Model	POTENZA Power		MOTORE Engine						DIMENSIONI Dimensions	PESO Weight	RUMORISITÀ Noise level
	1PH 230V kVA	**3PH 400V** kVA	**Modello** Model	**Cilindri** Cylinder N.	**Potenza** Power HP	**Consumo** Consump. L/h	**Serbatoio** Tank L	**Emissioni** Emissions	**L x L x A** L x W x H mm	kg	dB(A)@7m
AVVIAMENTO A STRAPPO / RECOIL START											
GP 4000 XM/HM	3,1	/	HONDA GX 200	1	5,5	1	3,1	STAGE V	700x570x630	46	71
GP 4000 XM/KM	3,9	/	KOHLER CH 270	1	7,0	1,2	4	STAGE V	700x570x630	48	71
GP 6000 XM/HM	4,5	/	HONDA GX 270	1	8,4	1,6	5,3	STAGE V	700x570x630	65	70
GP 6000 XM/KM	5,5	/	KOHLER CH 395	1	9,5	1,8	7	STAGE V	700x570x630	68	72
GP 8000 XM/HM	6,6	/							780x570x680	82	71
GP 8000 XT/HM	3,3	7,7	HONDA GX 390	1	11,7	2,1	6,1	STAGE V	780x570x680	83	71
GP 8000 XM/KM	7,7	/							780x570x680	85	76
GP 8000 XT/KM	3,3	7,7	KOHLER CH 440	1	14	2,3	7	STAGE V	780x570x680	86	76

Gruppi elettrogeni **Trifase e Monofase** / motore **Benzina** / **Aperti** / Avviamento **Elettrico**
Three-Phase and Single-Phase *generating sets* / ***Petrol*** *engine* / ***Open*** *frame* / ***Electric*** *start*

Compound
ALTERNATOR

DOTAZIONI DI SERIE / STANDARD EQUIPMENT:
Allarme Olio / Oil Alert
Disgiuntore Termico / Breaker
Nr. 2 prese potenza / Nr. 2 sockets
Chiave avviamento / Key start
Batteria / Battery

ACCESSORI / ACCESSORIES: (pagina / page 10)
Kit Carrello / Trolley Kit - **(1)**
Kit barellabile / Handles kit - **(2)**
Gancio di sollevamento / Lifting hook - **(3)**
Serbatoio maggiorato / Oversized fuel tank - **(4)**

MOTORI DISPONIBILI:
POWERED BY:

MODELLO Model	POTENZA Power		MOTORE Engine						DIMENSIONI Dimensions	PESO Weight	RUMORISITÀ Noise level
	1PH 230V kVA	**3PH 400V** kVA	**Modello** Model	**Cilindri** Cylinder N.	**Potenza** Power HP	**Consumo** Consump. L/h	**Serbatoio** Tank L	**Emissioni** Emissions	**L x L x A** L x W x H mm	kg	dB(A)@7m
AVVIAMENTO ELETTRICO / ELECTRIC START											
GP 6000 XM/HE	4,5	/	HONDA GX 270	1	8,4	1,6	5,3	STAGE V	780x570x680	76	70
GP 6000 XM/KE	5,5	/	KOHLER CH 395	1	9,5	1,8	7	STAGE V	780x570x680	79	72
GP 8000 XM/HE	6,6	/							780x570x680	94	71
GP 8000 XT/HE	3,3	7,7	HONDA GX 390	1	11,7	2,1	6,1	STAGE V	780x570x680	95	71
GP 8000 XM/KE	7,7	/							780x570x680	96	76
GP 8000 XT/KE	3,3	7,7	KOHLER CH 440	1	14	2,3	7	STAGE V	780x570x680	97	76
GP 10000 XM/HE	11	/							780x570x780	167	75
GP 12000 XT/HE	3,7	11	HONDA GX 630	2	20,8	3,8	20	STAGE V	780x570x780	175	75

Gruppi elettrogeni **Trifase e Monofase** / motore **Benzina** / **Aperti** / Avviamento **A strappo**
Three-Phase and Single-Phase *generating sets* / ***Petrol*** *engine* / ***Open*** *frame* / ***Recoil*** *start*

AVR
ALTERNATOR

DOTAZIONI DI SERIE / STANDARD EQUIPMENT:
Allarme Olio / Oil Alert
Disgiuntore Termico / Breaker
Nr. 2 prese potenza / Nr. 2 sockets

ACCESSORI / ACCESSORIES: (pagina / page 10)
Kit Carrello / Trolley Kit - **(1)**
Kit barellabile / Handles kit - **(2)**
Gancio di sollevamento / Lifting hook - **(3)**
Serbatoio maggiorato / Oversized fuel tank - **(4)**

MOTORI DISPONIBILI:
POWERED BY:

MODELLO Model	POTENZA Power		MOTORE Engine						DIMENSIONI Dimensions	PESO Weight	RUMORISITÀ Noise level
	1PH 230V kVA	3PH 400V kVA	Modello Model	Cilindri Cylinder N.	Potenza Power HP	Consumo Consump. L/h	Serbatoio Tank L	Emissioni Emissions	L x L x A L x W x H mm	kg	dB(A)@7m
AVVIAMENTO A STRAPPO / RECOIL START											
GP 4000 XM/HM-AVR	3,1	/	HONDA GX 200	1	5,5	1	3,1	STAGE V	700x570x630	48	71
GP 4000 XM/KM-AVR	3,9	/	KOHLER CH 270	1	7,0	1,2	4	STAGE V	700x570x630	50	71
GP 6000 XM/HM-AVR	4,5	/	HONDA GX 270	1	8,4	1,6	5,3	STAGE V	780x570x680	79	70
GP 6000 XM/KM-AVR	5,5	/	KOHLER CH 395	1	9,5	1,8	7	STAGE V	780x570x680	82	72
GP 8000 XM/HM-AVR	6,6	/	HONDA GX 390	1	11,7	2,1	6,1	STAGE V	780x570x680	83	71
GP 8000 XT/HM-AVR	3,3	7,7							780x570x680	87	71
GP 8000 XM/KM-AVR	7,7	/	KOHLER CH 440	1	14	2,3	7	STAGE V	780x570x680	86	76
GP 8000 XT/KM-AVR	3,3	7,7							780x570x680	90	76

Gruppi elettrogeni **Trifase e Monofase** / motore **Benzina** / **Aperti** / Avviamento **Elettrico**
Three-Phase and Single-Phase *generating sets* / ***Petrol*** *engine* / ***Open*** *frame* / ***Electric*** *start*

AVR
ALTERNATOR

DOTAZIONI DI SERIE / STANDARD EQUIPMENT:
Allarme Olio / Oil Alert
Disgiuntore Termico / Breaker
Nr. 2 prese potenza / Nr. 2 sockets
Chiave avviamento / Key start
Batteria / Battery

ACCESSORI / ACCESSORIES: (pagina / page 10)
Kit Carrello / Trolley Kit - **(1)**
Kit barellabile / Handles kit - **(2)**
Gancio di sollevamento / Lifting hook - **(3)**
Serbatoio maggiorato / Oversized fuel tank - **(4)**

MOTORI DISPONIBILI:
POWERED BY:

MODELLO Model	POTENZA Power		MOTORE Engine						DIMENSIONI Dimensions	PESO Weight	RUMORISITÀ Noise level
	1PH 230V kVA	3PH 400V kVA	Modello Model	Cilindri Cylinder N.	Potenza Power HP	Consumo Consump. L/h	Serbatoio Tank L	Emissioni Emissions	L x L x A L x W x H mm	kg	dB(A)@7m
AVVIAMENTO ELETTRICO / ELECTRIC START											
GP 6000 XM/HE-AVR	4,5	/	HONDA GX 270	1	8,4	1,6	5,3	STAGE V	780x570x680	85	70
GP 6000 XM/KE-AVR	5,5	/	KOHLER CH 395	1	9,5	1,8	7	STAGE V	780x570x680	88	72
GP 8000 XM/HE-AVR	6,6	/	HONDA GX 390	1	11,7	2,1	6,1	STAGE V	780x570x680	95	71
GP 8000 XT/HE-AVR	3,3	7,7							780x570x680	99	71
GP 8000 XM/KE-AVR	7,7	/	KOHLER CH 440	1	14	2,3	7	STAGE V	780x570x680	97	76
GP 8000 XT/KE-AVR	3,3	7,7							780x570x680	101	76
GP 10000 XM/HE-AVR	10,5	/	HONDA GX 630	2	20,8	3,8	20	STAGE V	780x570x780	167	75
GP 12000 XT/HE-AVR	3,7	10							780x570x780	175	75

Gruppi elettrogeni **Trifase e Monofase** / motore **Diesel** / **Aperti** / Avviamento **Manuale**
Three-Phase and Single-Phase *generating sets* / ***Diesel*** *engine* / ***Open*** *frame* / ***Recoil*** *start*

Compound
ALTERNATOR

DOTAZIONI DI SERIE / STANDARD EQUIPMENT:
Allarme Olio / Oil Alert
Disgiuntore Termico / Breaker
Nr. 2 prese potenza / Nr. 2 sockets

ACCESSORI / ACCESSORIES: (pagina / page 10)
Kit Carrello / Trolley Kit - **(1)**
Kit barellabile / Handles kit - **(2)**
Gancio di sollevamento / Lifting hook - **(3)**
Serbatoio maggiorato / Oversized fuel tank - **(4)**

MOTORI DISPONIBILI:
POWERED BY:

MODELLO Model	POTENZA Power		MOTORE Engine						DIMENSIONI Dimensions	PESO Weight	RUMORISITÀ Noise level
	1PH 230V kVA	3PH 400V kVA	Modello Model	Cilindri Cylinder N.	Potenza Power HP	Consumo Consump. L/h	Serbatoio Tank L	Emissioni Emissions	L x L x A L x W x H mm	kg	dB(A)@7m
AVVIAMENTO A STRAPPO / RECOIL START											
GP 4000 XM/LM	3,5	/	KOHLER KD350	1	6,8	1	4	STAGE V	700x570x630	69	
GP 4000 XM/YM	3,5	/	YANMAR L70V	1	6,1	1,2	3,5	STAGE V	700x570x630	69	
GP 6000 XM/LM	5,6	/							780x570x680	85	
GP 6000 XT/LM	3,3	6,5	KOHLER KD15440	1	10	1,6	5	STAGE V	780x570x680	97	
GP 6000 XM/YM	5,5	/							780x570x680	94	
GP 6000 XT/YM	3,3	6,5	YANMAR L100V	1	10	1,8	5,5	STAGE V	780x570x680	106	

Gruppi elettrogeni **Trifase e Monofase** / motore **Diesel** / **Aperti** / Avviamento **Elettrico**
Three-Phase and Single-Phase *generating sets* / ***Diesel*** *engine* / ***Open*** *frame* / ***Electric*** *start*

Compound
ALTERNATOR

DOTAZIONI DI SERIE / STANDARD EQUIPMENT:
Allarme Olio / Oil Alert
Disgiuntore Termico / Breaker
Nr. 2 prese potenza / Nr. 2 sockets
Chiave avviamento / Key start
Batteria / Battery

ACCESSORI / ACCESSORIES: (pagina / page 10)
Kit Carrello / Trolley Kit - **(1)**
Kit barellabile / Handles kit - **(2)**
Gancio di sollevamento / Lifting hook - **(3)**
Serbatoio maggiorato / Oversized fuel tank - **(4)**
Quadro di commutazione / ATS - **(10)**

MOTORI DISPONIBILI:
POWERED BY:

MODELLO Model	POTENZA Power		MOTORE Engine						DIMENSIONI Dimensions	PESO Weight	RUMORISITÀ Noise level
	1PH 230V kVA	3PH 400V kVA	Modello Model	Cilindri Cylinder N.	Potenza Power HP	Consumo Consump. L/h	Serbatoio Tank L	Emissioni Emissions	L x L x A L x W x H mm	kg	dB(A)@7m
AVVIAMENTO ELETTRICO / ELECTRIC START											
GP 4000 XM/LE	3,5	/	KOHLER KD350	1	5,4	1	4	STAGE V	780x570x680	80	
GP 4000 XM/YE	3,5	/	YANMAR L70V	1	6,7	1,2	3,5	STAGE V	780x570x680	80	
GP 6000 XM/LE	5,6	/							780x570x680	96	
GP 6000 XT/LE	3,3	6,5	KOHLER KD15440	1	10	1,6	5	STAGE V	780x570x680	109	
GP 6000 XM/YE	5,5	/							780x570x680	105	
GP 6000 XT/YE	3,3	6,5	YANMAR L100V	1	10	1,8	5,5	STAGE V	780x570x680	118	
GP 11000 XM/LE	10	/						NOT	1060x620x780	162	
GP 12000 XT/LE	3,8	12	KOHLER KD425-2	2	15,6	2,5	7	EMISSIONED	1060x620x780	160	
GP 13000 XM/LE	12	/						NOT	1060x620x780	182	
GP 15000 XT/LE	4,5	14,8	KOHLER KD477	2	19	2,8	7	EMISSIONED	1060x620x780	181	
GP 17000 XM/LE	16,3	/						NOT	1200x620x970	253	
GP 20000 XT/LE	7	20,3	KOHLER KD625-2	2	26	4	10	EMISSIONED	1200x620x970	252	

Gruppi elettrogeni **Trifase e Monofase** / motore **Diesel** / **Aperti** / Avviamento **Manuale**
Three-Phase and Single-Phase *generating sets* / ***Diesel*** *engine* / ***Open*** *frame* / ***Recoil*** *start*

AVR
ALTERNATOR

DOTAZIONI DI SERIE / STANDARD EQUIPMENT:
Allarme Olio / Oil Alert
Disgiuntore Termico / Breaker
Nr. 2 prese potenza / Nr. 2 sockets

ACCESSORI / ACCESSORIES: (pagina / page 10)
Kit Carrello / Trolley Kit - **(1)**
Kit barellabile / Handles kit - **(2)**
Gancio di sollevamento / Lifting hook - **(3)**
Serbatoio maggiorato / Oversized fuel tank - **(4)**

MOTORI DISPONIBILI:
POWERED BY:

MODELLO Model	POTENZA Power		MOTORE Engine						DIMENSIONI Dimensions	PESO Weight	RUMORISITÀ Noise level
	1PH 230V kVA	3PH 400V kVA	Modello Model	Cilindri Cylinder N.	Potenza Power HP	Consumo Consump. L/h	Serbatoio Tank L	Emissioni Emissions	L x L x A L x W x H mm	kg	dB(A)@7m
AVVIAMENTO A STRAPPO / RECOIL START											
GP 4000 XM/LM-AVR	3,5	/	KOHLER KD350	1	6,8	1	4	STAGE V	700x570x630	71	
GP 4000 XM/YM-AVR	3,5	/	YANMAR L70V	1	6,1	1,2	3,5	STAGE V	700x570x630	71	
GP 6000 XM/LM-AVR	5,6	/	KOHLER KD15440	1	10	1,6	5	STAGE V	780x570x680	94	
GP 6000 XT/LM-AVR	3,3	6,5							780x570x680	101	
GP 6000 XM/YM-AVR	5,5	/	YANMAR L100V	1	10	1,8	5,5	STAGE V	780x570x680	103	
GP 6000 XT/YM-AVR	3,3	6,5							780x570x680	110	

Gruppi elettrogeni **Trifase e Monofase** / motore **Diesel** / **Aperti** / Avviamento **Elettrico**
Three-Phase and Single-Phase *generating sets* / ***Diesel*** *engine* / ***Open*** *frame* / ***Electric*** *start*

AVR
ALTERNATOR

DOTAZIONI DI SERIE / STANDARD EQUIPMENT:
Allarme Olio / Oil Alert
Disgiuntore Termico / Breaker
Nr. 2 prese potenza / Nr. 2 sockets
Chiave avviamento / Key start
Batteria / Battery

ACCESSORI / ACCESSORIES: (pagina / page 10)
Kit Carrello / Trolley Kit - **(1)**
Kit barellabile / Handles kit - **(2)**
Gancio di sollevamento / Lifting hook - **(3)**
Serbatoio maggiorato / Oversized fuel tank - **(4)**
Quadro di commutazione / ATS - **(10)**

MOTORI DISPONIBILI:
POWERED BY:

MODELLO Model	POTENZA Power		MOTORE Engine						DIMENSIONI Dimensions	PESO Weight	RUMORISITÀ Noise level
	1PH 230V kVA	3PH 400V kVA	Modello Model	Cilindri Cylinder N.	Potenza Power HP	Consumo Consump. L/h	Serbatoio Tank L	Emissioni Emissions	L x L x A L x W x H mm	kg	dB(A)@7m
AVVIAMENTO ELETTRICO / ELECTRIC START											
GP 4000 XM/LE-AVR	3,5	/	KOHLER KD350	1	5,4	1	4	STAGE V	780x570x680	82	
GP 4000 XM/YE-AVR	3,5	/	YANMAR L70V	1	6,7	1,2	3,5	STAGE V	780x570x680	82	
GP 6000 XM/LE-AVR	5,6	/	KOHLER KD15440	1	10	1,6	5	STAGE V	780x570x680	105	
GP 6000 XT/LE-AVR	3,3	6,5							780x570x680	113	
GP 6000 XM/YE-AVR	5,5	/	YANMAR L100V	1	10	1,8	5,5	STAGE V	780x570x680	114	
GP 6000 XT/YE-AVR	3,3	6,5							780x570x680	122	
GP 11000 XM/LE-AVR	10	/	KOHLER KD425-2	2	15,6	2,5	7	NOT EMISSIONED	1060x620x780	162	
GP 12000 XT/LE-AVR	3,8	12							1060x620x780	183	
GP 13000 XM/LE-AVR	12	/	KOHLER KD477	2	19	2,8	7	NOT EMISSIONED	1060x620x780	192	
GP 15000 XT/LE-AVR	4,5	13,8					20		1060x620x780	198	
GP 17000 XM/LE-AVR	16,3	/	KOHLER KD625-2	2	26	4	10	NOT EMISSIONED	1200x620x970	253	
GP 20000 XT/LE-AVR	7	20,3					20		1200x620x970	271	

Gruppi elettrogeni **Trifase e Monofase** / motore **Diesel** / **Silenziati** / Avviamento **Elettrico**
Three-Phase and Single-Phase *generating sets* / ***Diesel*** *engine* / ***Soundproof*** / ***Electric*** *start*

Compound
ALTERNATOR

DOTAZIONI DI SERIE / STANDARD EQUIPMENT:
Ribalta lucchettabile / Vertical lockable door
Gancio centrale di sollevamento / Lifting hook
Chiave di avviamento / Key start
Voltmetro e amperometro / Voltmeter and ammeter
Contaore / Hours run meter
Magnetotermico di protezione / Circuit breaker
Differenziale / Hearth fault device
Prese di servizio / Sockets
Pulsante di emergenza /Emergency stop button
Modulo protezione motore / Engine safety device
Riserva carburante / Low fuel level

MOTORI DISPONIBILI:
POWERED BY: KOHLER

ACCESSORI / ACCESSORIES: (pagina / page 10)
Carrello manuale / Trolley - **(5)**
Radiocomando / Radio remote control - **(6)**
Quadro di commutazione / ATS - **(10)**

MODELLO Model	POTENZA Power		MOTORE Engine						DIMENSIONI Dimensions	PESO Weight	RUMORISITÀ Noise level
	1PH 230V kVA	3PH 400V kVA	Modello Model	Cilindri Cylinder N.	Potenza Power HP	Consumo Consump. L/h	Serbatoio Tank L	Emissioni Emissions	L x L x A L x W x H mm	kg	dB(A)@7m
RAFFREDDATI AD ARIA / AIR COOLED											
GP6000 SM/LDE	5,5	/							940x650x840	190	
GP6000 ST/LDE	4,4	6,5	KOHLER KD15440	1	10	1,6	20	STAGE V	940x650x840	193	73
GP10000 SM/LDE	9,7	/						NOT	940x650x840	235	
GP12000 ST/LDE	3,3	11	KOHLER 425-2	2	15,6	2,5	20	EMISSIONED	940x650x840	235	75
GP13000 SM/LDE	12	/						NOT	1200x700x1050	340	
GP15000 ST/LDE	4,5	14,8	KOHLER KD477	2	19,0	2,8	50	EMISSIONED	1200x700x1050	345	74
GP17000 SM/LDE	16,3	/						NOT	1200x700x1050	390	
GP20000 ST/LDE	7,3	20	KOHLER KD625-2	2	26,0	4,0	50	EMISSIONED	1200x700x1050	400	77

Gruppi elettrogeni **Trifase e Monofase** / motore **Diesel** / **Silenziati** / Avviamento **Elettrico**
Three-Phase and Single-Phase *generating sets* / ***Diesel*** *engine* / ***Soundproof*** / ***Electric*** *start*

Compound
ALTERNATOR

DOTAZIONI DI SERIE / STANDARD EQUIPMENT:
Ribalta lucchettabile / Vertical lockable door
Gancio centrale di sollevamento / Lifting hook
QUADRO MANUALE / MANUAL PANEL:
Chiave di avviamento / Key start
Voltmetro e amperometro / Voltmeter and ammeter
Contaore / Hours run meter
Magnetotermico di protezione / Circuit breaker
Differenziale / Hearth fault device
Prese di servizio / Sockets
Pulsante di emergenza /Emergency stop button
Modulo protezione motore / Engine safety device
Riserva carburante / Low fuel level

MOTORI DISPONIBILI:
POWERED BY: KOHLER YANMAR

DOTAZIONI DI SERIE / STANDARD EQUIPMENT:
QUADRO AUTOMATICO / AUTOMATIC PANEL:
Centralina Comap AMF9 / Comap AMF9 control unit
Magnetotermico di protezione / Circuit breaker
Presa di potenza / Power sockets
Pulsante di emergenza /Ememrgency stop button

ACCESSORI / ACCESSORIES: (pagina / page 10)
Carrello traino lento / Slow speed trailer - **(7)**
Carrello stradale / Road tow trailer - **(8)**
Radiocomando / Radio remote control - **(6)**
Vasca di raccolta liquidi / Bounded tank - **(9)**
Quadro di commutazione / ATS - **(10)**

MODELLO Model	POTENZA Power		MOTORE Engine						DIMENSIONI Dimensions	PESO Weight	RUMORISITÀ Noise level
	1PH 230V kVA	3PH 400V kVA	Modello Model	Cilindri Cylinder N.	Potenza Power HP	Consumo Consump. L/h	Serbatoio Tank L	Emissioni Emissions	L x L x A L x W x H mm	kg	dB(A)@7m
RAFFREDDATI AD ACQUA / WATER COOLED											
GP10000 SM/KW	9,4	/							1300x700x1000	380	
GP12000 ST/KW	3,8	11,7	KOHLER KDW702	2	15	2,7	50	STAGE V	1300x700x1000	390	73
GP13000 SM/YW	12,5	/							1300x700x1000	450	
GP16000 ST/YW	5,2	15,6	YANMAR 3TNM74F	2	22	3,1	50	STAGE V	1300x700x1000	460	73
GP14000 SM/KW	14,0	/							1300x700x1000	400	
GP18000 ST/KW	5,8	17,5	KOHLER KDW1003	3	26,5	2,9	50	STAGE V	1300x700x1000	420	74
GP19000 SM/KW	18,7	/						NOT	1750x700x1020	450	
GP24000 ST/KW	7,3	23,4	KOHLER KDW1404	4	29	5,4	70	EMISSIONED	1750x700x1020	470	75
GP30000 ST/KW	9,0	28,7	KOHLER KDW1603	3	36,3	6,1	70	NOT EMISSIONED	1750x700x1020	530	75

Gruppi elettrogeni **Trifase e Monofase** / motore **Diesel** / **Silenziati** / Avviamento **Elettrico**
Three-Phase and Single-Phase *generating sets* / ***Diesel*** *engine* / ***Soundproof*** / ***Electric*** *start*

AVR
ALTERNATOR

DOTAZIONI DI SERIE / STANDARD EQUIPMENT:
Ribalta lucchettabile / Vertical lockable door
Gancio centrale di sollevamento / Lifting hook
Chiave di avviamento / Key start
Voltmetro e amperometro / Voltmeter and ammeter
Contaore / Hours run meter
Magnetotermico di protezione / Circuit breaker
Differenziale / Hearth fault device
Prese di servizio / Sockets
Pulsante di emergenza /Emergency stop button
Modulo protezione motore / Engine safety device
Riserva carburante / Low fuel level

ACCESSORI / ACCESSORIES: (pagina / page 10)
Carrello manuale / Trolley - **(5)**
Radiocomando / Radio remote control - **(6)**
Quadro di commutazione / ATS - **(10)**

MOTORI DISPONIBILI:
POWERED BY: KOHLER

MODELLO Model	POTENZA Power		MOTORE Engine						DIMENSIONI Dimensions	PESO Weight	RUMORISITÀ Noise level
	1PH 230V	3PH 400V	Modello Model	Cilindri Cylinder	Potenza Power	Consumo Consump.	Serbatoio Tank	Emissioni Emissions	L x L x A L x W x H		
	kVA	kVA		N.	HP	L/h	L		mm	kg	dB(A)@7m
RAFFREDDATI AD ARIA / AIR COOLED											
GP6000 SM/LDE-AVR	5,5	/							940x650x840	199	
GP6000 ST/LDE-AVR	4,4	6,5	KOHLER KD15440	1	10	1,6	20	STAGE V	940x650x840	193	73
GP10000 SM/LDE-AVR	9,7	/						NOT	940x650x840	235	
GP12000 ST/LDE-AVR	3,3	11	KOHLER 425-2	2	15,6	2,5	20	EMISSIONED	940x650x840	235	75
GP13000 SM/LDE-AVR	12	/						NOT	1200x700x1050	350	
GP15000 ST/LDE-AVR	4,5	13,8	KOHLER KD477	2	19,0	2,8	50	EMISSIONED	1200x700x1050	362	74
GP17000 SM/LDE-AVR	16,3	/						NOT	1200x700x1050	420	
GP20000 ST/LDE-AVR	7,3	20	KOHLER KD625-2	2	26,0	4,0	50	EMISSIONED	1400x700x1050	450	77

Gruppi elettrogeni **Trifase e Monofase** / motore **Diesel** / **Silenziati** / Avviamento **Elettrico**
Three-Phase and Single-Phase *generating sets* / ***Diesel*** *engine* / ***Soundproof*** / ***Electric*** *start*

AVR
ALTERNATOR

DOTAZIONI DI SERIE / STANDARD EQUIPMENT:
Ribalta lucchettabile / Vertical lockable door
Gancio centrale di sollevamento / Lifting hook
QUADRO MANUALE / MANUAL PANEL:
Chiave di avviamento / Key start
Voltmetro e amperometro / Voltmeter and ammeter
Contaore / Hours run meter
Magnetotermico di protezione / Circuit breaker
Differenziale / Hearth fault device
Prese di servizio / Sockets
Pulsante di emergenza /Emergency stop button
Modulo protezione motore / Engine safety device
Riserva carburante / Low fuel level

DOTAZIONI DI SERIE / STANDARD EQUIPMENT:
QUADRO AUTOMATICO / AUTOMATIC PANEL:
Centralina Comap AMF9 / Comap AMF9 control unit
Magnetotermico di protezione / Circuit breaker
Presa di potenza / Power sockets
Pulsante di emergenza /Ememrgency stop button

ACCESSORI / ACCESSORIES: (pagina / page 10)
Carrello traino lento / Slow speed trailer - **(7)**
Carrello stradale / Road tow trailer - **(8)**
Radiocomando / Radio remote control - **(6)**
Vasca di raccolta liquidi / Bounded tank - **(9)**
Quadro di commutazione / ATS - **(10)**

MOTORI DISPONIBILI:
POWERED BY: KOHLER YANMAR

MODELLO Model	POTENZA Power		MOTORE Engine						DIMENSIONI Dimensions	PESO Weight	RUMORISITÀ Noise level
	1PH 230V	3PH 400V	Modello Model	Cilindri Cylinder	Potenza Power	Consumo Consump.	Serbatoio Tank	Emissioni Emissions	L x L x A L x W x H		
	kVA	kVA		N.	HP	L/h	L		mm	kg	dB(A)@7m
RAFFREDDATI AD ACQUA / WATER COOLED											
GP10000 SM/KW-AVR	9,4	/							1300x700x1000	380	
GP12000 ST/KW-AVR	3,8	11,7	KOHLER KDW702	2	15	2,7	50	STAGE V	1300x700x1000	413	73
GP13000 SM/YW-AVR	12,5	/							1300x700x1000	460	
GP16000 ST/YW-AVR	5,2	15,6	YANMAR 3TNM74F	2	22	3,1	50	STAGE V	1300x700x1000	485	73
GP14000 SM/KW-AVR	14,0	/							1750x700x1020	400	
GP18000 ST/KW-AVR	5,8	17,5	KOHLER KDW1003	3	26,5	2,9	50	STAGE V	1750x700x1020	445	74
GP19000 SM/KW-AVR	18,7	/						NOT	1750x700x1020	450	
GP24000 ST/KW-AVR	7,3	23,4	KOHLER KDW1404	4	29	5,4	70	EMISSIONED	1750x700x1020	489	75
GP30000 ST/KW-AWR	9,0	28,7	KOHLER KDW1603	3	36,3	6,1	70	NOT EMISSIONED	1750x700x1020	577	75

ACCESSORI / ACCESSORIES

KIT CARRELLO
TROLLEY KIT

Numero
Number
1

KIT BARELLABILE
HANDLES KIT

Numero
Number
2

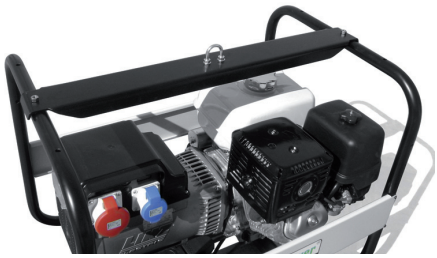

GANCIO DI SOLLEVAMENTO
LIFTING HOOK

Numero
Number
3

SERBATOIO MAGGIORATO
OVERSIZED FUEL TANK

Numero
Number
4

CARRELLO MANUALE
TROLLEY

Numero
Number
5

RADIO COMANDO
RADIO REMOTE CONTROL

Numero
Number
6

CARRELLO TRAINO LENTO
SLOW SPEED TRAILER

Numero
Number
7

CARRELLO STRADALE
ROAD TOW TRAILER

Numero
Number
8

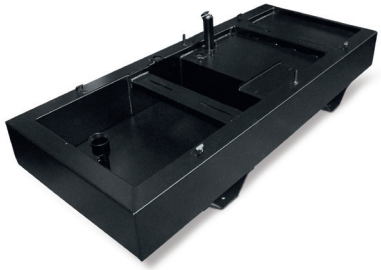

VASCA DI RACCOLTA LIQUIDI
BOUNDED TANK

Numero
Number
9

QUADRO DI COMMUTAZIONE
AUTOMATIC TRANSFER SWITCH

Numero
Number
10

Edition **November 2020**

MEMBER OF

EPTA gruppo

CATALOGO GENERALE GENERAL CATALOGUE

GREEN POWER SYSTEMS srl
Località Maiano sn / 61028
Caprazzino di Sassocorvaro (PU) Italy
phone +39 0722.726411 / fax +39 0722.720092
www.greenpowergen.com / info@greenpowergen.com

Member of CISQ Federation
RINA
ISO 9001 · ISO 14001
Certified Integrated Systems